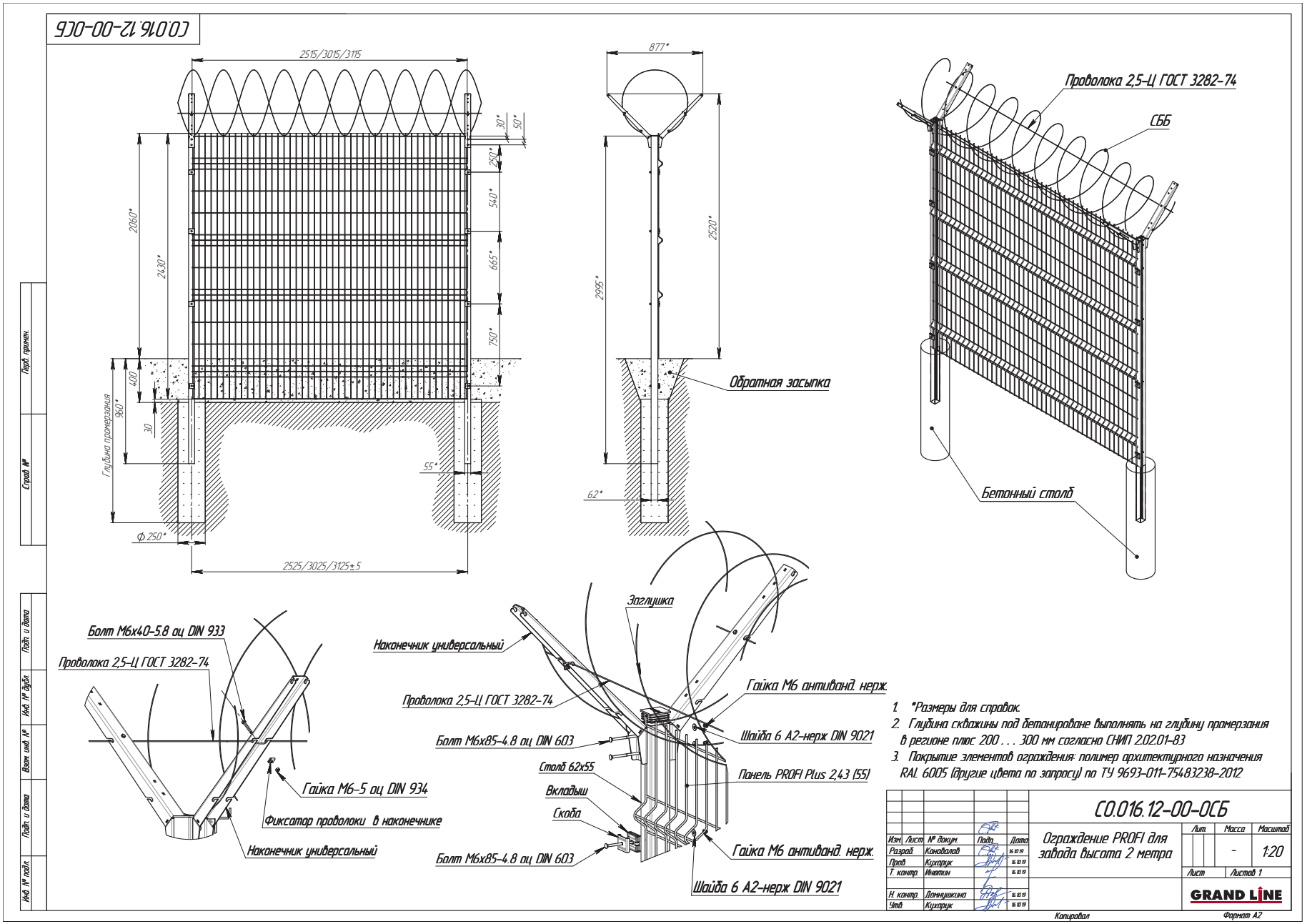ОГРАЖДЕНИЕ PROFI ДЛЯ ЗАВОДА ВЫСОТА 2 М